Mitgliedsantrag

Ja, ich möchte Mitglied werden im „menschenskinder Förderverein der AWO-Kindertagesstätte Klecken“.
Der Mindest-Mitgliedsbeitrag beträgt 12,-- € jährlich und wird mittels Lastschriftverfahren (Einzugsermächtigung umseitig) nach Beitritt und dann jährlich bis auf Widerruf oder Austritt aus der KiTa eingezogen.

Name, Vorname

Straße + Hausnummer

PLZ + Wohnort

E-Mail

Name und Kindergartengruppe des Kindes

gewünschter
Mitgliedsbeitrag: _____ € jährlich

_____ _____
Datum Unterschrift

Eine Internetseite lebt auch von Bildern. Diese werden immer ohne den Namen des Kindes veröffentlicht, und wir werden zu keiner Zeit Bilder von unbekleideten Kindern veröffentlichen.
Sollten Sie dennoch **nicht** einverstanden sein mit der Veröffentlichung von Fotos, auf denen Sie oder Ihr Kind abgebildet sind, setzen Sie hier ein Kreuz.

○

Kontakt/Impressum

menschenskinder
Förderverein der AWO-Kindertagesstätte Klecken
An der Thomaskirche 3a
21224 Rosengarten

menschenskinder-klecken.de
info@menschenskinder-klecken.de

Vorstand

Der Vorstand und die Kassenprüfer werden auf der Jahreshauptversammlung im September jeweils neu gewählt.

Wir freuen uns über Interessenten!

1. Vorsitzende
Ina Biermann

2. Vorsitzende
Anna Kramer

Kassenwartin
Deergne Behrens

Schriftführer
Malte Rebentisch

Bankverbindung

Volksbank Lüneburger Heide eG
IBAN DE74 2406 0300 0401 4952 01
BIC GENODEF1NBU

Förderverein Informationen

inkl. Mitgliedsantrag

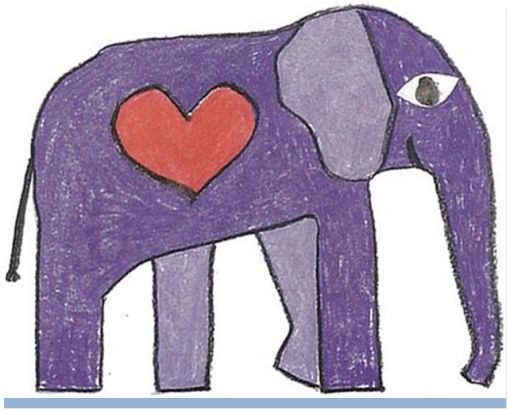

menschenskinder

FÖRDERVEREIN DER KINDERTAGESSTÄTTE KLECKEN VON 2008 e.V.

Der Förderverein

Gründung

Am 19. Juni 2008 wurde der Förderverein Menschenskinder gegründet. Ein Förderverein lebt von der Zahl und der Initiative seiner Mitglieder.

„Gute Taten“ des Fördervereins

Die erste „gute Tat“ erfolgte im Sommer 2008. Die Kinder sehnten sich nach einem Planschbecken. Kurze Zeit später war der rund 180 € teure Minipool da.

Seitdem konnten durch die Unterstützung des Fördervereins weitere Projekte realisiert werden.

Um einige zu nennen:
- das Holzspielhaus im Außenbereich,
- Sitzgarnituren für die Außenbereiche,
- Zirkusprojekt – Übernahme der Fixkosten
- Traktile Scheiben für beide Häuser,
- Adventskalender
- jährlicher Flohmarkt (pausiert zur Zeit)
- Geschenktüten während der Corona-Schließung
- Warnwesten für alle Mitgliedskinder
- und vieles mehr

Wann immer es möglich ist, unterstützt der Förderverein die einzelnen Kindergartengruppen finanziell bei Ausflügen und Theaterbesuchen und auch bei der Anschaffung von fehlenden Materialien.

Um weiterhin neue Projekte realisieren zu können bzw. um die Kindergartengruppen zu unterstützen, sind wir auf die Mitgliedsbeiträge, Spenden und Mithilfe angewiesen. Denn mit den Geldern, die der Förderverein dadurch erhält, sollen Ausgaben ermöglicht werden, für die sonst im Kindertagesstätten-Haushalt kein Geld da ist.

Das Logo stammt aus der Feder von Katharina Holstein-Sturm

Das Team (2020)

v.l.n.r.: Sven Schliesing, Ina Biermann, Malte Rebentisch, Deerge Behrens, Anna Kramer, Sabrina Hoya

Veranstaltungen

Infos zu zukünftigen Flohmärkten und weiteren Veranstaltungen bekommen unsere Mitglieder per Newsletter bzw durch die Aushänge in den beiden Kita-Häusern.

Homepage

Auf www.menschenskinder-klecken.de berichten wir unsere Projekte. Bilder werden immer ohne den Namen des Kindes veröffentlicht. Wir werden zu keiner Zeit Bilder von unbekleideten Kindern veröffentlichen.

Admin: Sven Schliesing

SEPA-Lastschriftmandat

Hiermit ermächtige(n) ich/wir den „menschenskinder Förderverein der AWO-Kindertagesstätte Klecken“ widerruflich Zahlungen von meinem Konto mittels Lastschrift einzuziehen. Zugleich weise(n) ich/wir mein/unser Kreditinstitut an, die vom „menschenskinder Förderverein der AWO-Kindertagesstätte Klecken“ auf mein/unser Konto gezogenen Lastschriften einzulösen.

Hinweis: Ich kann/Wir können innerhalb von acht Wochen, beginnend mit dem Belastungsdatum, die Erstattung des belasteten Betrags verlangen. Es gelten dabei die mit meinem/unserem Kreditinstitut vereinbarten Bedingungen.

.....
Gläubiger-Identifikationsnummer (CI/Creditor Identifier)
(vergibt der Förderverein)

.....
Kontoinhaber Vorname, Name

.....
Kontoinhaber Straße, Hausnummer, PLZ, Ort

.....
Kreditinstitut/ BIC

DE
.....
IBAN

Wenn mein Konto die erforderliche Deckung nicht aufweist, besteht seitens des kontoführenden Kreditinstituts keine Verpflichtung zur Einlösung.

.....
Ort, Datum

.....
Unterschrift